gruppo paca

Torino

75 mq commerciali

In condominio di recente costruzione in tranquilla via privata tra corso Unione Sovietica e via Onorato Vigliani proponiamo bilocale/loft composto da: INGRESSO living su SOGGIORNO con CUCINA a vista, BAGNO finestrato, ZONA NOTTE soppalcata collegata da scala, GIARDINETTO antistante, POSTO AUTO condominiale e possibilità di BOX AUTO. Riscaldamento semi-autonomo a pavimento. Completamente arredato. L'immobile viene venduto locato da inquilino referenziatissimo con scadenza contratto giugno 2029 con un affitto pari ad euro 780 + spese garantendo quindi una redditività molto interessante. ape: B

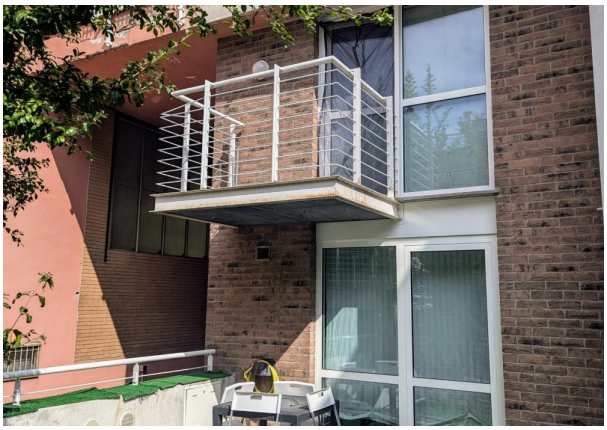

Ufficio vendite:

paca immobiliare s.r.l.

Via A. Lamarmora 7 - 10128 Torino

Tel: 011.563.4336 - Fax: 011.561.8988 E-mail: clienti@paca.it - Web: www.paca.it